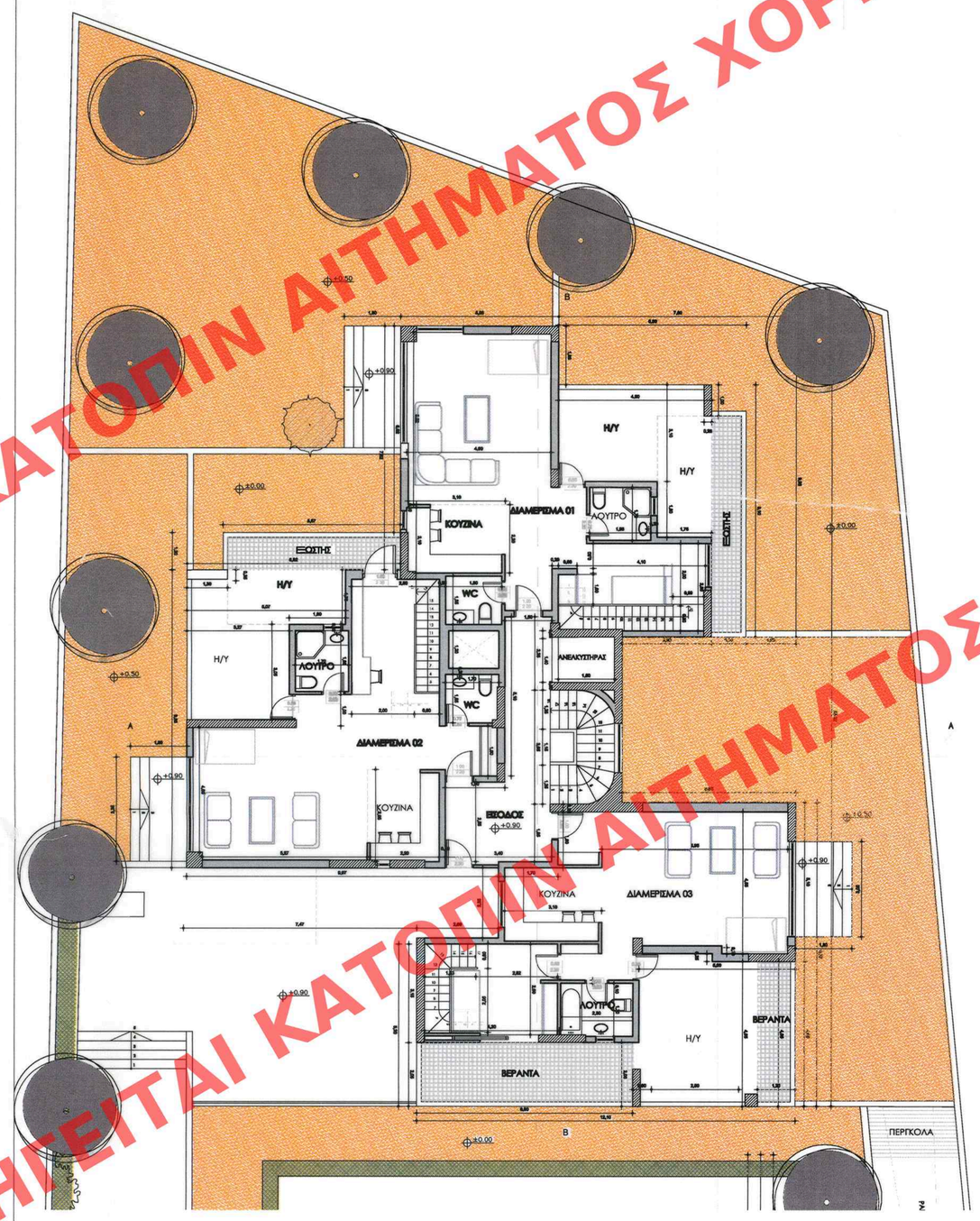

ΚΑΤΟΨΗ ΙΣΟΓΕΙΟΥ

ΚΑΤΟΨΕΙΣ Α ΚΑΙ Β ΟΡΟΦΟΥ

ΚΑΤΟΨΗ ΔΩΜΑΤΟΣ

ΥΠΟΥΡΓΕΙΟ ΠΕΡΙΒΑΛΛΟΝΤΟΣ
ΕΝΕΡΓΕΙΑΣ & ΚΛΙΜΑΤΙΚΗΣ ΑΛΛΑΓΗΣ
ΣΥΝΟΔΕΥΕΙ ΤΗΝ ΥΠ' ΑΡΙΘΜ. Γ.12957/10 ΑΠΟΦΑΣΗ
ΠΕΡΙ Καθορισμού ειδικών όρων και περιορισμών δόμησης στο οικόπεδο του διατηρητέου κτιρίου που βρίσκεται επί της οδού Κορυτσάς 11 εντός των εγκεκριμένων ρυμοτ. σχ. του δήμου Κηφισιάς (ι.δ. διανοίξ.)
ΑΘΗΝΑ, 30 Μαρτίου 2010
Ο Δ/ΝΤΗΣ
Γ. ΜΑΝΟΥΡΗΣ

Αρ.Φακ. 56/10
σχ. 7

ΕΔΗΜΟΣΙΕΥΘΗ ΕΙΣ ΤΟ ΥΠ' ΑΡΙΘΜ. 154 ΦΥΛΛΟ ΤΟΥ ΑΑΠ ΤΕΥΧΟΥΣ ΤΗΣ ΕΦΗΜΕΡΙΔΑΣ ΤΗΣ ΚΥΒΕΡΝΗΣΕΩΣ ΤΗΣ 29 Απριλίου 2010

ΥΠΟΥΡΓΕΙΟ ΠΕΡΙΒΑΛΛΟΝΤΟΣ ΕΝΕΡΓΕΙΑΣ ΚΑΙ ΚΛΙΜΑΤΙΚΗΣ ΑΛΛΑΓΗΣ

Δ/ΝΣΗ ΠΟΛΕΟΔΟΜΙΚΟΥ ΣΧΕΔΙΑΣΜΟΥ
ΤΜΗΜΑ ΠΑΡΑΔΟΣΙΑΚΩΝ ΟΙΚΙΣΜΩΝ

ΘΕΣΗ: Κορυτσάς 11 Κηφισιά

ΘΕΜΑ: Καθορισμός ειδικών όρων και περιορισμός δόμησης (ειδική ρύθμιση) με διατηρητέο κτίσμα, φερόμενο ως ιδιοκτησία ΙΡΕΚΠΝΑ Α.Ε.

ΚΛΙΜΑΚΑ : 1/100

ΧΟΡΗΓΕΙΤΑΙ ΚΑΤΟΠΙΝ ΑΙΤΗΜΑΤΟΣ ΧΟΡΗΓΕΙΤΑΙ ΚΑΤΟΠΙΝ ΑΙΤΗΜΑΤΟΣ